

MỤC LỤC FCL EXPORT

1) Danh sách lô hàng:.....	1
2) Thông tin tổng quan:	1
3) Cách nhập Container + Excel	2
A. Cách nhập container	2
B. Nhập bằng excel	3
4) Cách nhập thông tin chi tiết cho HBL:	4
A. Booking No:	4
B. Chi tiết HBL :	6
5) Shipping Instruction (SI):.....	11
6) Cargo Manifest:.....	12

Sea Export FCL

Từ màn hình chính → nhấn vào biểu tượng FCL-Exp hoặc nhấn vào thanh công cụ Documentations, chọn Outbound Sea để vào màn hình chức năng.

1) **Danh sách lô hàng:** khi chọn một lô hàng trong danh sách, chi tiết sẽ hiển thị ở phần thông tin tổng quan của lô hàng và chi tiết HBL.

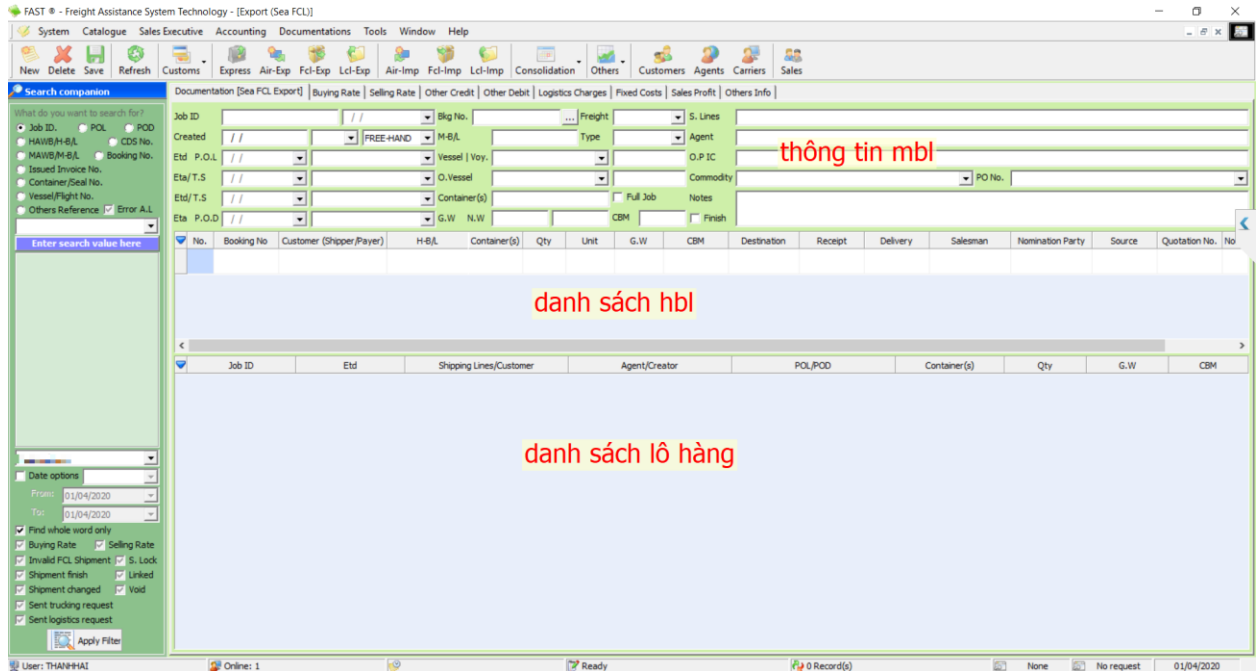

2) **Thông tin tổng quan:** nhấn New trên thanh công cụ để tạo mới 1 lô hàng ,nhập vào các trường thông tin chi tiết của MBL.

- ✓ **JOB ID:** hệ thống sẽ nhảy tự động số này khi ta nhấn New để tạo mới lô hàng
- ✓ **Created:** Ngày tạo lô hàng (trường thông tin này có thể dùng để lọc báo cáo)

- ✓ **ETD (Estimated Time of Departure):** ngày khởi hành dự kiến của lô hàng (trường thông tin này dùng để lọc báo cáo).
- ✓ **POL (Port of Loading):** cảng đóng hàng.
- ✓ **ETA (Estimated Time Arrival):** ngày dự kiến mà hàng sẽ đến cảng đích (trường thông tin này có thể dùng để lọc báo cáo).
- ✓ **T.S:** tên cảng Transit Port.
- ✓ **POD (Port of Discharge):** cảng dỡ hàng.
- ✓ **Bkg No:** thông tin số Booking .
- ✓ **M-BL No:** thông tin số Master bill của hãng tàu.
- ✓ **Vessel | Voy.:** thông tin tên tàu và số chuyến của tàu 1
- ✓ **O.Vessel:** thông tin tên, số chuyến tàu của tàu 2
- ✓ **Container(s):** danh sách cont
- ✓ **G.W:** gross weight
- ✓ **N.W:** net weight
- ✓ **CBM:** số khối
- ✓ **O.P IC:** tên nhân viên chứng từ sẽ cùng handle lô hàng này.
- ✓ **Commodity:** loại hàng của lô hàng này .
- ✓ **S.line:** hang tàu, nhà chuyên chở
- ✓ **Agent:** đại lý
- ✓ **Notes:** ghi chú thông tin khác.

***** **Lưu ý 2 chỗ tick “Finish” và “Full job”**

- **Finish:** đối với trường hợp 1 MBL và có từ 2 HBL trở lên nếu tick vào đây phần mềm sẽ gom tổng các Gross Weight và CBM từ các HBL lên MBL, còn đem định mức hoặc phí gợi ý từ quotation lưu vào lô hàng, là dấu hiệu để biết kết thúc phần nhập liệu ở bộ phận chứng từ, cũng được dùng để filter để lọc báo cáo.
- **Full job:** cũng giống như “Finish” là gom các tổng các Gross Weight và CBM từ các HBL lên MBL.

3) Cách nhập Container + Excel

A. Cách nhập container

FAST - Freight Assistance System Technology - [Export (Sea FCL)]

System Catalogue Sales Executive Accounting Documentations Tools Window Help

New Delete Save Refresh Customs Express Air-Exp Fcl-Exp Lcl-Exp Air-Imp Fcl-Imp Lcl-Imp Consolidation Others Customers Agents Carriers Sales

Search companion

Documentation [Sea FCL Export] | Buying Rate | Selling Rate | Other Credit | Other Debit | Logistics Charges | Fixed Costs | Sales Profit | Others Info

Job ID: [] Bkg No.: [] Freight: [] S. Lines: []
 Created: [] M-B/L: [] Type: [] Agent: []
 Etd: P.O.L: [] Vessel | Voy.: [] O.P.I.C: []
 Eta/T.S: [] O. Vessel: [] Commodity: [] PO No.: []
 Etd/T.S: [] Container(s): 02X40 'DC Full Job: [] Notes: []
 Eta P.O.D: [] G.W: [] N.W: [] CBM: [] Finish: []

No.	Booking No.	Customer (Shipper/Payer)	H-B/L	Container(s)	Qty	Unit	G.W	CBM	Destination	Receipt	Delivery	Salesman	Nomination Party
1				02X40 'DC	0		0.000	0.000		28/08/2019			
2				01X40 'D...	0		0.000	0.000	LUANDA				

HCM: []
 Date options: []
 From: 01/11/2019
 To: 10/11/2019
 Find whole word only
 Buying Rate Selling Rate
 Invalid FCL Shipment S. Lock
 Shipment finish Linked
 Shipment changed Void
 Sent trucking request
 Sent logistics request

User: ADMIN Connected Ready 2 Record(s) None No request 10/11/2019

Q'ty Container

Q'TY	SIZE	CONTAINER NO	SEAL NO	PKGS	UNIT	G.W	TARE WEIGHT	CBM	DESCRIPTION OF G
1	40 'DC								
1	40 'DC								
4	20 'DC								

Save Delete Import ... Get goods description/Qty from HBL ... 3 Record(s) Close

Có 2 cách nhập nếu công ty quản lý cont thì nhập chi tiết từng cont, còn nếu không quản lý cont thì nhập dồn số lượng cont

B. Nhập bằng excel

Q'TY	SIZE	CONTAINER NO	SEAL NO	PKGS	UNIT	G.W	TARE WEIGHT	CBM	DESCRIPTION OF G
1	40 'DC								
1	40 'DC								
4	20 'DC								

Save Delete **Import ...** Get goods description/Qty from HBL ... 3 Record(s) Close

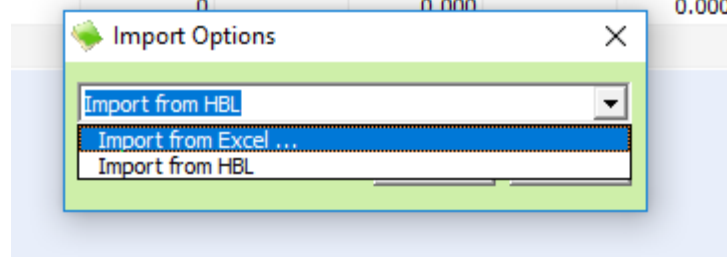

Bấm Import chọn import form excel, mẫu excel này sẽ đường Softek thiết lập, chỉ cần nhập cont vào và import là sẽ vào list cont

4) Cách nhập thông tin chi tiết cho HBL:

A. **Booking No:** có thể nhập thông tin trực tiếp của Booking ở đây (X)

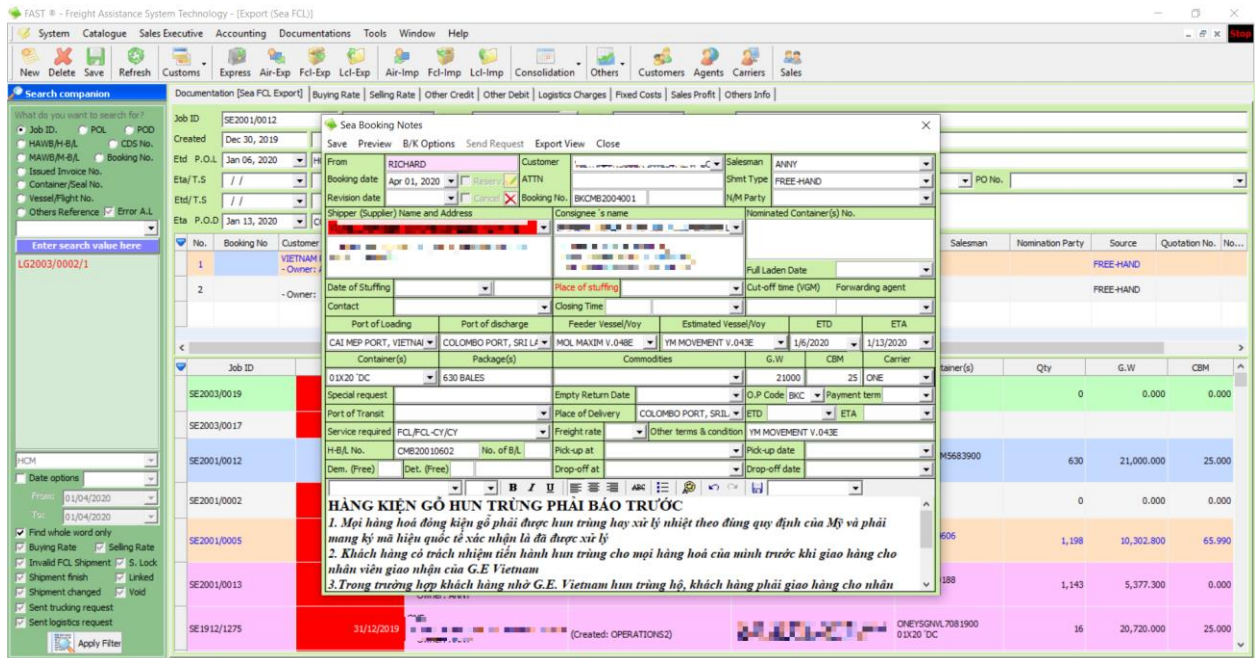

- ✓ **Save:** lưu lại thông tin.
- ✓ **Preview:** danh sách các form mẫu Booking đang có trong phần mềm, có thể in ra để gửi hãng tàu.
- ✓ **B/K Options:** các setup khác cho booking này (tìm kiếm booking đã có, di chuyển booking sang 1 job khác,)
- ✓ **Send Request:** dùng để gửi request cho 1 cá nhân nào đó để handle lô hàng này.

(X)... hoặc nhập thông tin Booking ở Sales Executive → SEA Booking Acknowledgment và từ đó phần mềm sẽ lấy các thông tin này khi làm HBL mà không cần nhập lại nữa.

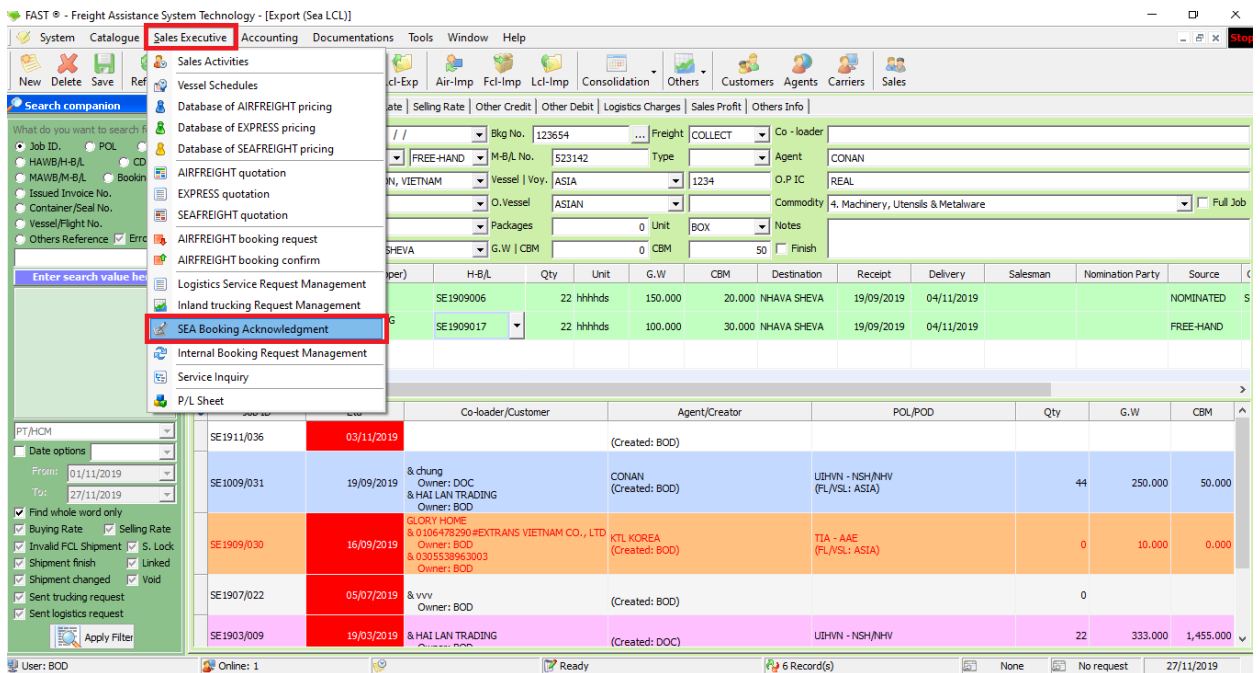

B. Chi tiết HBL : nhập vào dấu mũ tên để vào chi tiết thông tin HBL

The screenshot displays the FAST Freight Assistance System Technology interface for 'Export (Sea FCL)'. The main window shows a detailed view of a shipping document (HBL) with the following key information:

- Job ID:** SE2001/0012
- Created:** Dec 30, 2019
- Etd:** Jan 06, 2020
- Origin:** HO CHI MINH PORT, VIETNAM
- Destination:** COLOMBO PORT, SRI LANKA
- Container(s):** 01X20 'DC'
- Qty:** 630 BALES
- G.W:** 21,000
- CBM:** 25.000

The main table below shows a list of shipping lines and their details:

No.	Booking No.	Customer (Shipper/Payer)	H-B/L	Container(s)	Qty	Unit	G.W	CBM	Destination	Receipt	Delivery	Salesman	Nomination Party	Source	Quotation No.
1		VIETNAM AIRWAYS CO. LTD - Liner: Asevi	CHB20010602	01X20 'DC'	630	BALES	21,000	25.000	COLOMBO PO...	06/01/2020	13/01/2020			FREE-HAND	
2		- Owner:		01X20 'DC'	0				COLOMBO PO...					FREE-HAND	

The interface also includes a search bar on the left with the text 'Enter search value here' and a search result 'LG2003/0002/1'. The bottom status bar shows 'User: RICHARD', 'Online: 1', and '791 Record(s)'.

Ở màn hình chi tiết HBL có các trường thông tin giống với màn hình nhập MBL hoặc giống với Booking Note (nếu ta có làm), vì vậy ta chỉ cần bổ sung những thông tin còn thiếu .

➤ Lưu ý các trường thông tin dữ liệu sau đây:

- Shipper, Consignee, Notify Party:** các trường dữ liệu này có thể được chỉnh sửa (thêm thông tin, thay đổi đối tượng khác) mà không ảnh hưởng đến thông tin chung ngoài MBL. Và thông tin này sẽ được ghi nhớ và áp dụng cho các lô hàng tiếp theo. Nếu muốn dùng lại thông tin mặc định của đối tượng này thì nhập vào dấu [...] để chọn lại là được.

H-B/L Editor (Issued by: BOD)

Save Load data ... Preview Search Booking Note Loading confirm Telex Release More Options Apply

Shipper HAI LAN TRADING ... HAI LAN COMPANY CO. LTD DAP DA WARD AN NHON DISTRICT, BINH DINH, VIET NAM, VIETNAM TEL: 1213232434 ATTN: MR. DUONG		B/L No. SE1909017 Booking / Reference No. 123654 H-B/L Type																						
Consignee ...		<table border="1"> <thead> <tr> <th>Description</th> <th>Reve...</th> <th>Rate</th> <th>Curr</th> <th>Per</th> <th>P/M Term</th> <th>O/F</th> </tr> </thead> <tbody> <tr> <td>FREIGHT</td> <td></td> <td></td> <td></td> <td></td> <td>PREPAID</td> <td><input checked="" type="checkbox"/></td> </tr> <tr> <td></td> <td></td> <td></td> <td></td> <td></td> <td></td> <td><input type="checkbox"/></td> </tr> </tbody> </table>		Description	Reve...	Rate	Curr	Per	P/M Term	O/F	FREIGHT					PREPAID	<input checked="" type="checkbox"/>							<input type="checkbox"/>
Description	Reve...	Rate	Curr	Per	P/M Term	O/F																		
FREIGHT					PREPAID	<input checked="" type="checkbox"/>																		
						<input type="checkbox"/>																		
Notify Party ... SAME AS CONSIGNEE		Forwarding Agent Set Default Freight amount Ex. Ref. Reference No.																						
Local vessel & Voy. No. ASIA 1234 Place of receipt QUINHON, VIETNAM UIHV		Final Destination NHAVA SHEVA NSH/																						
Ocean vessel & Voy. No. ASIAN Port of Loading QUINHON, VIETNAM UIHV		Point & Country of Origin VIET NAM Type of Move LCL/LCL-CFS/CFS Closing Date																						
Port of Discharge NHAVA SHEVA NSH/		Freight payable at QUINHON, VIETNAM Number of Original B's/L THREE (03) Sailing Date 19 Sep, 2019																						
Container/Seal No.; Marks & No. 1111/20DC/22222 PKGS 22 hhhds HS Code Description of Goods AS PER BILL <input type="checkbox"/> Q'ty of Container(s) A PART OF 25X20 'DC PO No.		Delivery of Goods CONAN ... CONAN LOGISTICS CO., LTD SEUL, KOREA, SOUL, SE, 82, KOREA, REPUBLIC OF TEL: 444444 ATTN: PAIGE																						
Shipping Mark Set Mark Inword SAY: TWENTY TWO HHHDS ONLY *AT SHIPPER'S LOAD, COUNT, STOWAGE AND SEAL THE/CS		Commodity (Statistics) Place & Date of Issue QUINHON, VIETNAM 19 SEP, 2019																						
Gross Weight 100.00 Net Weight 0.00 Unit KGS Measure 30.00 On board status SHIPPED ON BOARD QUINHON, VIETNAM 19 SEP, 2019																								

- **Q'ty of Container(s)**: nếu untick vào đây thì khi in bill loại cont sẽ hiện ra cụ thể và ngược lại. Vào màn hình chi tiết số lượng cont, ta nhập đầy đủ thông tin ở đây nhưng lưu ý **tick vào nút PART** để phân biệt lô hàng này là hàng lẻ.
 - ✓ **Save**: lưu lại thông tin.
 - ✓ **Delete**: xóa thông tin dòng cont.
 - ✓ **Apply**: áp dụng thông tin chỉnh sửa.
 - ✓ **Reset**: đồng bộ lại thông tin dòng cont trong HBL này nếu trường hợp ta có thay đổi thông tin từ MBL.

H-B/L Editor (Issued by: BOD)

Save Load data ... Preview Search Booking Note Loading confirm Telex Release More Options Apply

Shipper HAI LAN TRADING B/L No. CE1000017 Booking / Reference No. 1000017 H-B/L Type

Q'ty	SIZE	CONTAINER NO	SEAL NO	PACKING STYLE	PKGS	UNIT	PART	ACTUAL WEIGHT	DECLARED WEIGHT	PACKING WEIGHT	O/F
25	20 DC	1111	22222		22	hhhds	<input checked="" type="checkbox"/>	0.000	0.000	0.000	<input type="checkbox"/>

Save Delete Apply Reset 1 Record(s) Close

1111/20DC/22222 22 hhhds AS PER BILL 100.00 0.00 KGS 30.00

Q'ty of Container(s)

A PART OF 25X20 DC

PO No.

Shipping Mark Set Mark Inword Commodity (Statistics) Place & Date of Issue

SAY: TWENTY TWO HHHDS ONLY QUINHON, VIETNAM

*AT SHIPPER'S LOAD, COUNT, STOWAGE AND SEAL THE/CSC QUINHON, VIETNAM

19 SEP, 2019

Trên thanh chức năng có các nút nhấn như sau:

- ✓ **Save:** nhập thông tin xong, nhấn nút này để lưu lại.

H-B/L Editor (Issued by: BOD)

Save Load data ... Preview Search Booking Note Loading confirm Telex Release More Options Apply

Shipper HAI LAN COMPANY CO. LTD DAP DA WARD AN NHON DISTRICT, BINH DINH, VIET NAM, VIETNAM TEL: 1213232434 ATTN: MR. DƯƠNG		B/L No. SE1909017		Booking / Reference No. 123654		H-B/L Type	
Consignee		Description		Reve...		Rate	
Notify Party SAME AS CONSIGNEE		FREIGHT				PREPAID	
Local vessel & Voy. No. ASIA 1234		Place of receipt QUINHON, VIETNAM		UIHV		Forwarding Agent	
Ocean vessel & Voy. No. ASIAN		Port of Loading QUINHON, VIETNAM		UIHV		Set Default Freight amount	
Port of Discharge NHAVA SHEVA		NSH/H				Ex. Ref.	
Container/Seal No.; Marks & No. 123123/20RF/3254354		PKGS		HS Code		Reference No.	
0				AS PER BILL			
Q'ty of Container(s)		PART OF CONTAINER		PO No.		Final Destination	
						Place of Delivery	
Shipping Mark		Set Mark		Inword		NHAVA SHEVA	
SAY: ONLY						NSH/H	
Commodity (Statistics)						Point & Country of Origin	
						VIET NAM	
						Type of Move	
						LCL/LCL-CFS/CFS	
						Closing Date	
						19 Sep, 2019	
						Freight payable at	
						QUINHON, VIETNAM	
						Number of Original B's/L Sailing Date	
						THREE (03)	
						19 Sep, 2019	
						Delivery of Goods	
						CONAN	
						Gross Weight	
						100.00	
						Net Weight	
						0.00	
						Unit	
						KGS	
						Measure	
						20.00	
						On board status	
						Set Default	
						SHIPPED ON BOARD	
						QUINHON, VIETNAM	
						19 SEP, 2019	
						Place & Date of Issue	
						QUINHON, VIETNAM	
						19 SEP, 2019	

- ✓ **Preview:** xem các mẫu bill sẵn có trong phần mềm.
- **Bill Frame:** bill có khung sẵn hay bill nháp.
- **Bill NoFrame:** bill gốc.

FAST - Freight Assistance System Technology - [Export (Sea LCL)]

System Catalogue Sales Executive Accounting Documentations Tools Window Help

New Delete Save Refresh Customs Express Air-Exp Fcl-Exp Lcl-Exp Air-Imp Fcl-Imp Lcl-Imp Consolidation Others Customers Agents Carriers Sales

Search companion

What do you want to search for?

- Job ID, POL, POD, HAWB/H-B/L, CDS No., MAWB/M-B/L, Booking No., Issued Invoice No., Container/Seal No., Vessel/Flight No., Others Reference, Error A.L.

Enter search value here

PT/HCM

Date options

From: 01/11/2019 To: 10/11/2019

Find whole word only

Buying Rate, Selling Rate, Invalid FCL Shipment, S. Lock, Shipment finish, Linked, Shipment changed, Void, Sent trucking request, Sent logistics request

Apply Filter

Documentation [SE1009]

Shipment No. SE1009

Created 19 Sep

Etd P.O.L 19 Sep

Etd/T.S 04 Nov

Etd/T.S //

Eta P.O.D 04 Nov

No. Booking

001

2

Job ID

SE1911/036

SE1009/031

SE1909/030

SE1907/022

SE1903/009

19/03/2019 & HAI LAN TRADING (Created: DOC) UIHV - NSH/NH

H-B/L Editor (Issued by: BOD)

Save Load data ... Preview Search Booking Note Loading confirm Telex Release More Options Apply

Shipper HAI LAN COMPANY CO. LTD DAP DA WARD AN NHON DISTRICT, BINH DINH, VIET NAM, VIETNAM TEL: 1213232434 ATTN: MR. DƯƠNG		B/L No. SE1909017		Booking / Reference No. 123654		H-B/L Type	
Consignee		Description		Reve...		Rate	
Notify Party SAME AS CONSIGNEE		FREIGHT				PREPAID	
Local vessel & Voy. No. ASIA 1234		Place of receipt QUINHON, VIETNAM		UIHV		Forwarding Agent	
Ocean vessel & Voy. No. ASIAN		Port of Loading QUINHON, VIETNAM		UIHV		Set Default Freight amount	
Port of Discharge NHAVA SHEVA		NSH/H				Ex. Ref.	
Container/Seal No.; Marks & No. 123123/20RF/3254354		PKGS		HS Code		Reference No.	
0				AS PER BILL			
Q'ty of Container(s)		PART OF CONTAINER		PO No.		Final Destination	
						Place of Delivery	
Shipping Mark		Set Mark		Inword		NHAVA SHEVA	
SAY: ONLY						NSH/H	
Commodity (Statistics)						Point & Country of Origin	
						VIET NAM	
						Type of Move	
						LCL/LCL-CFS/CFS	
						Closing Date	
						19 Sep, 2019	
						Freight payable at	
						QUINHON, VIETNAM	
						Number of Original B's/L Sailing Date	
						THREE (03)	
						19 Sep, 2019	
						Delivery of Goods	
						CONAN	
						Gross Weight	
						100.00	
						Net Weight	
						0.00	
						Unit	
						KGS	
						Measure	
						20.00	
						On board status	
						Set Default	
						SHIPPED ON BOARD	
						QUINHON, VIETNAM	
						19 SEP, 2019	
						Place & Date of Issue	
						QUINHON, VIETNAM	
						19 SEP, 2019	

Bill Frame

Bill

TEST

huongnam

JETOCEANFRAME

JETOCEAN

HBL Form Setup ...

No.	Booking	Qty	G.W	CBM
001	2	22	250.000	50.000
SE1909/030		0	10.000	0.000
SE1907/022		0		
SE1903/009		22	333.000	1,455.000

✓ **Search:**

- * **H-BL No:** nhập số HBL cần lấy dữ liệu hoặc copy.
- * **Get H-BL data only:** tick để copy dữ liệu từ 1 HBL nào đó. Untick lấy dữ liệu từ 1 HBL nào đó.
- * **Apply:** áp dụng các điều kiện lọc phía trên.

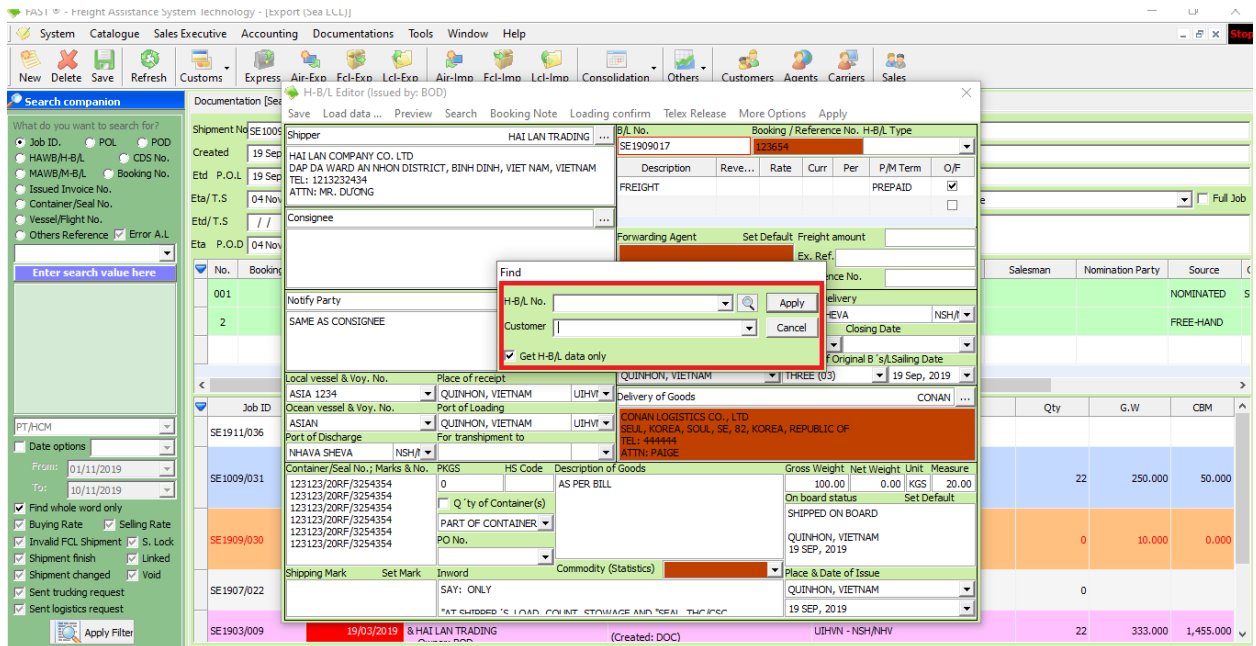

✓ **Booking Note:** tạo booking trong HBL. (nếu như bên ngoài ta chưa làm).

✓ **Loading confirm:** để xem form mẫu Loading Confirmation.

✓ **Telex Release:** xuất ra phiếu Transmittal Letter.

✓ **More Option:**

- **AMS declaration:** khai báo hàng hóa với Hải quan Mỹ (tính năng mua thêm).
- **Export AMS EDI:** xuất file thông tin khai báo hàng hóa với Hải quan Mỹ (tính năng mua thêm).
- **Insurance:** các thông tin liên quan đến chứng từ bảo hiểm.
- **Extract E-Manifest:** xuất Excel Danh sách vận đơn gom hàng.
- **Extract Fields (Also Notify...):** nhập thêm các thông tin như Also Notify, Consolidator,...
- **Stuff Term Information:** Thông tin mô tả điểm đến trong Description (có thể được gán mặc định).
- **Show/Hide Signature Box:** hiện/ẩn chữ kí.
- **Use customize charges info:** thông tin chi tiết phí Prepaid hoặc Collect hoặc 1 loại phí khác.
- **Show/Hide Details:** show chi tiết Cont.
- **View Document No:** thông tin số (Job) lô hàng .
- **Show Separate H-BL:** sao chép HBL hiện tại thành 1 HBL khác, có thể chỉnh sửa thông tin trên HBL này mà ko ảnh hưởng đến HBL của lô hàng.
- **Cargo Manifest:** in form Cargo Manifest.

- **Show/Hide Attach List:** hiện/ẩn trang đính kèm.
- **Show separate Attach Sheeted:** hiện thêm Attach sheet cho HBL.
- **Show cargo transhipment:** hiện thông tin phiếu trung chuyển hàng hóa.

a. SI, Cargo manifest

5) **Shipping Instruction (SI):** để xem và xuất tờ cân (SI) ta làm như sau → vào màn hình chính của lô hàng → Documentations → Shipping Instruction (SI).

Thông tin trong Shipping Instruction (SI) đều được lấy từ HBL và ta có thể bổ sung thêm thông tin còn thiếu.

- ✓ **Reset:** đưa SI về trạng thái giống thông tin trong HBL nếu không muốn chỉnh sửa.
- ✓ **Print Preview:** xem và xuất file SI, thông tin được xuất phụ thuộc vào các chế độ in (Normal, Real Shipper/Consignee, Full with Real Shipper/Consignee) ta chọn phía dưới.

The screenshot displays a software window titled "Shipping Instruction (SI)" with a menu bar (System, Catalogue, Sales Executive, Accounting, Documentations, Tools, Window, Help) and a toolbar. The main area is divided into several sections:

- Search companion:** A sidebar on the left with search filters for Job ID, HAWB/H-B/L, MAWB/M-B/L, Issued Invoice No., Container/Seal No., Vessel/Flight No., and Others Reference. It includes a search input field and date options.
- Documentation [Sea L...]:** A central panel showing details for Shipment No. SE1009/031, including Reference No., Booking No., Date, Issue By, Shipping Lines, Shipper Name & Address, Consignee Name & Address, Real Shipper Name & Address, Real Consignee Name & Address, Port of Loading, Port of Discharge, Place of Delivery, Vessel & Voy, Loading Date, and Container/Seal No. It also features a table for Description of Goods, M-B/L Type, Qty, Payment type, Shipment comment, Move Type, and Service Type.
- Table:** A table on the right side of the window showing data for various shipments. The columns are Qty, G.W, and CBM. The rows are color-coded (blue, orange, pink).

Qty	G.W	CBM
44	250.000	50.000
0	10.000	0.000
0		
22	333.000	1,455.000

- ✓ **Bill Detail:** hiện thông tin tổng quát của các HBL trong lô hàng.

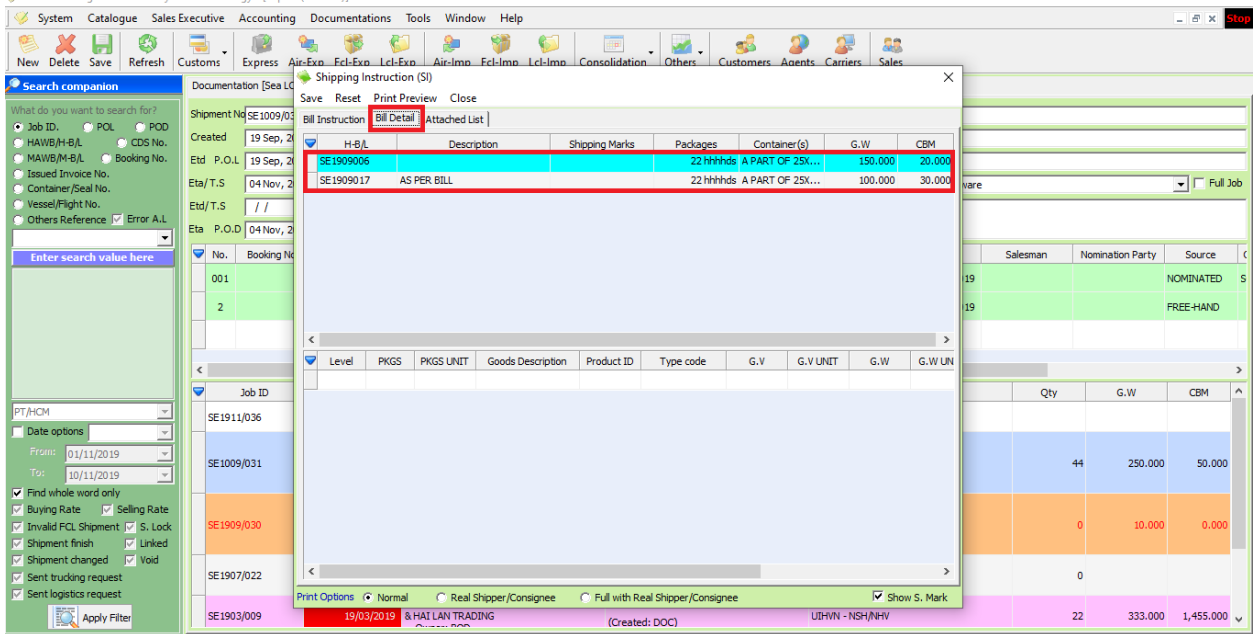

✓ **Attached List:** Hiện thông tin attach list (nếu có).

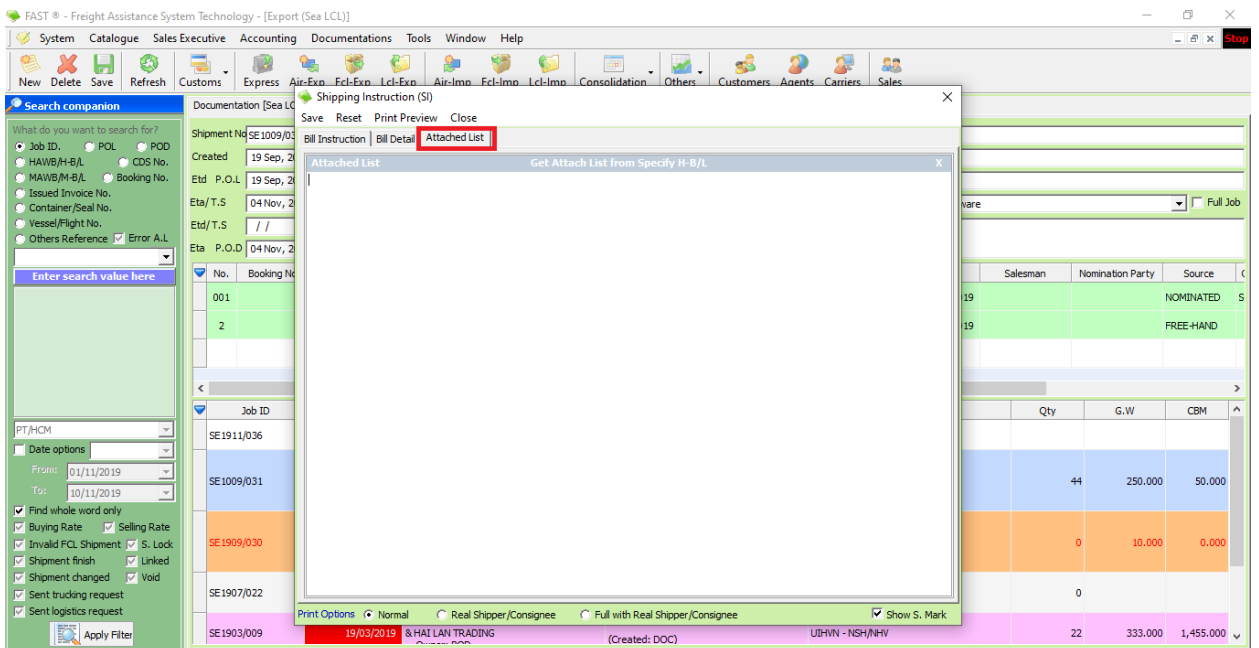

6) **Cargo Manifest:** để xem và xuất thông tin thực hiện các bước → ở màn hình lô hàng → Documentations → Cargo Manifest.

FAST - Freight Assistance System Technology - [Export (Sea LCL)]

System Catalogue Sales Executive Accounting Documentations Tools Window Help

New Delete Save Refresh Customs Express Air-Exp Fcl-Exp Lcl-Exp Air-imp Fcl-imp Lcl-imp Consolidation Others Customers Agents Carriers Sales

Documentation [S] Cargo Manifest

Shipment No: SE1903009 DEPARTMENT OF TREASURY **CARGO MANIFEST** Reference No: MNF0020

Created: 19 Sep 2019 Owner Operator: [] Marks of Nationality and Registration: []

Etd: P.O.L: 19 Sep 2019 Flight/Vessel: ASIA 1234 Date: 19 Sep, 2019 Port of Loading/Discharge: QUINHON, VIETNAM NHAVA SHEVA

Eta/T.S: 04 Nov 2019 Consolidator: [] Type Name of Agent Who Assembled this manifest: []

Etd/T.S: // De-Consolidator: [] Freight charge: COLLECT

Eta: P.O.D: 04 Nov 2019 Weight (KGS): 0 CBM: 50

No.	Book	Weight (KGS)	0	CBM	50	COLLECT									
001	HL	Nofpl...	Gross...	SeaCBM	Destination	Shipper	Consignee	Descriptions	F...						
2	523142	0.000	50.000	NHAVA SHEVA	PT TRANSPORT LOGISTICS CO., L...	CONHAN LOGISTICS CO., L...	SEUL, KOREA, SOUT...	CARGO AS PER BILL LADI...	NOMINATED S						
	SE1909006	22 hh...	150.000	20.000	NHAVA SHEVA	HAI LAN COMPANY CO. LT...	DAP DA WARD AN NHON C...	ATTACHED FOR MANIFEST...	FREE-HAND						
	SE1909017	22 hh...	100.000	30.000	NHAVA SHEVA	HAI LAN COMPANY CO. LT...	DAP DA WARD AN NHON C...	AS PER BILL							
	SE1009/031	Groupname	Description	Quan...	Unit	UnitPrice	Curr	VAT	TotalValue	Dbt	C...	AccountNo	Qty	G.W	CBM
	SE1909/030												44	250.000	50.000
	SE1907/022												0	10.000	0.000
	SE1903/009												0		

Buttons: Save, Print, Preview, With freight, Add B/L, Delete, Refresh, EDI Export..., E-Manifest, Close

Footer: 19/03/2019 HAI LAN TRADING (Created: DOC) UBPHN - NSH/NHV 22 333.000 1,455.000

- ✓ **Save:** lưu lại thông tin (nếu có chỉnh sửa)
- ✓ **Print:** in bằng máy in.
- ✓ **Preview:** xem trước khi in.
- ✓ **Add B/L:** trong trường hợp đã xóa HBL nào đó đi trong danh sách Manifest này rồi mà muốn hiện lại thì nhấn vào đây rồi chọn HBL cần hiện lại.
- ✓ **Delete:** xóa danh sách HBL hoặc MBL ko cần hiện trên Manifest.
- ✓ **EDI Export:** xuất EDI (chức năng mua thêm).
- ✓ **E-Manifest:** xuất thông tin Manifest này ra file Excel.